

STAD: TURNHOUT

Sectie : Q

Nr. : deel van 458 t/3  
voorheen deel van 458 h/3

Oppervlakte : 20,5 ca

## Metingsplan

Schaal: 1/200

Lot	Kad. nr	Oppervlakte
1	deel 458 t/3	13,8 ca
2	deel 458 t/3	6,7 ca

ptr.	X	Y
grenspunten		
395	87.76	65.10
396	96.39	62.45
397	96.83	63.88
398	101.10	62.57
399	100.66	61.14
428	88.23	66.62
429	90.78	65.83
430	90.76	65.75

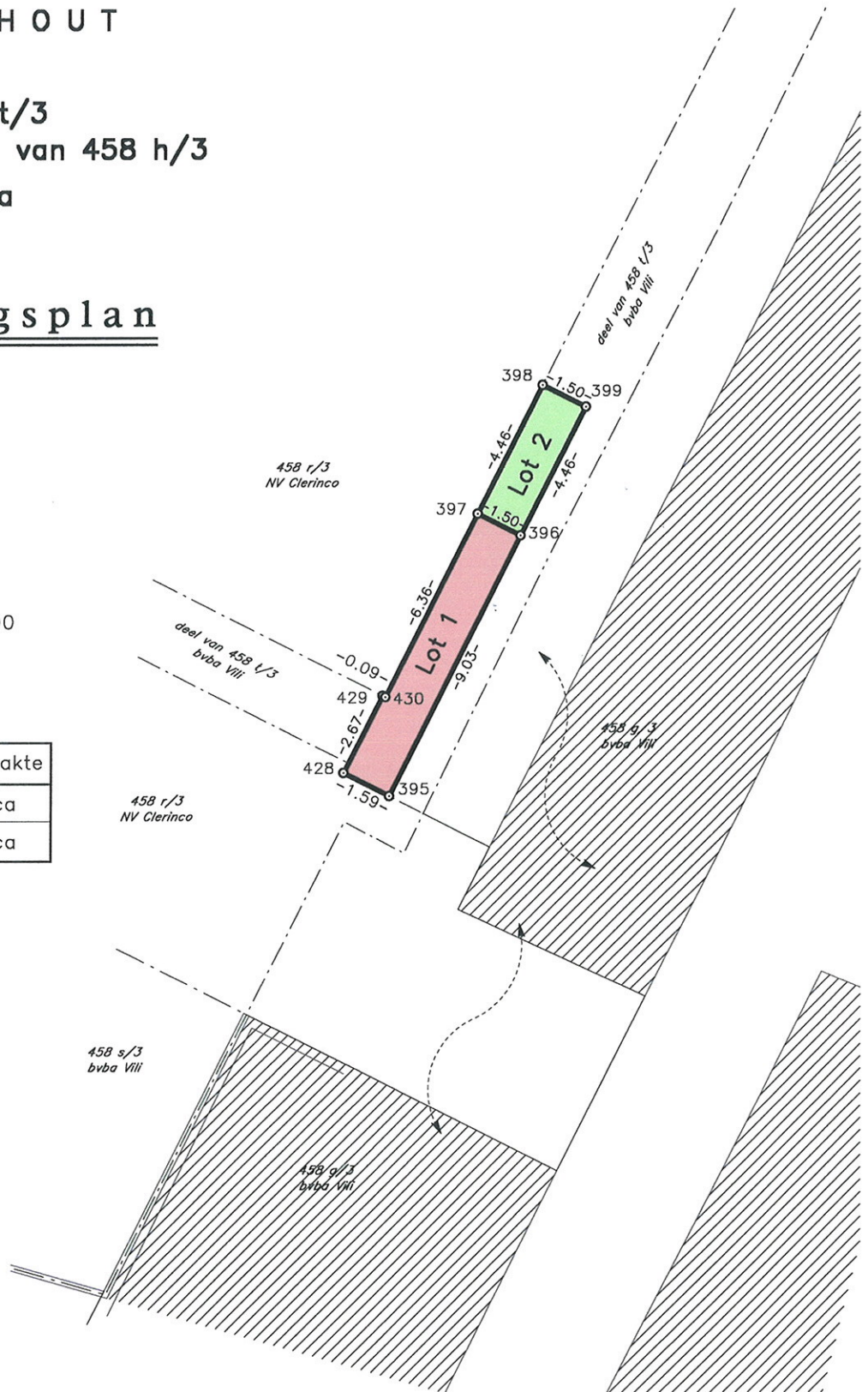

Opgemeten en in plan gebracht door ondertekende  
landmeter-expert Filip VANDAMME,  
Begijnenstraat 57 2300 TURNHOUT, tel/fax: 014/41.55.69  
beëdigd door de rechtbank van 1° aanleg te Turnhout  
LAN 040222

e-mail: [landmeter.filipvandamme@scarlet.be](mailto:landmeter.filipvandamme@scarlet.be)

Plandatum: 23 juni 2008

### LEGENDE

-  terreingrens
-  kadastrale grens
-  grenspunt
-  bestaande bebouwing